

Sta arrivando il bando di concorso 2024/2025...

borsa di
studio?

ecco le info
e le risposte



ERSU
Catania



A cartoon illustration of a young man with dark, wavy hair, wearing a dark blue sweater over a white collared shirt and dark trousers. He is smiling and holding a clipboard with a white sheet of paper in his right hand. His left hand is raised, palm facing forward, as if gesturing towards the text on the right. Above his head is a dark blue speech bubble containing the text 'COS'È IL DSU?'.

**COS'È
IL DSU?**

il diritto allo studio

Nell'ordinamento italiano, il diritto allo studio è un diritto soggettivo che trova il suo fondamento nei commi 3 e 4 dell'art. 34 della Costituzione: "I capaci e meritevoli, anche se privi di mezzi, hanno diritto di raggiungere i gradi più alti degli studi. La Repubblica rende effettivo questo diritto con borse di studio, assegni alle famiglie ed altre provvidenze, che devono essere attribuite per concorso".



normativa di riferimento

- **Art. 21 della Legge 2 dicembre 1991, n. 390: “Norme sul diritto agli studi universitari”**
- **D.P.C.M. 9 aprile 2001: “Disposizioni per l’uniformità di trattamento sul diritto agli studi universitari, a norma dell’art. 4 della L. 2 dicembre 1991, n. 390”**
- **D.Lgs. 29 marzo 2012, n. 68: “Revisione della normativa di principio in materia di diritto allo studio e valorizzazione dei collegi universitari legalmente riconosciuti, in attuazione della delega prevista dall’art. 5, co. 1, lett. a), secondo periodo, e lett. d) della L. n. 240/2010, e secondo i principi e i criteri stabiliti al comma 3, lettera f) e al comma 6”** o **D.M. 17 dicembre 2021, n. 1320**
- **L.R. 25 novembre 2002, n. 20 e ss.mm.ii.:** “Interventi per l’attuazione del diritto allo studio universitario in Sicilia”
- **L.R. 20 giugno 2019, n. 10:** “Disposizioni in materia di diritto allo studio”

ERSU Catania



Ersu di Catania

L'Ente Regionale per il Diritto allo Studio Universitario di Catania è persona giuridica di diritto pubblico dotata di proprio patrimonio, autonomia amministrativa e gestionale, istituito dalla Regione Sicilia in attuazione della Legge Regionale 25 novembre 2002 n. 20 recante "Interventi per l'attuazione del diritto allo studio universitario in Sicilia" e che opera sotto l'indirizzo, la vigilanza ed il controllo dell'Assessorato Regionale dell'Istruzione e della Formazione Professionale.

www.ersucatania.it

Uffici

Elenco istituzioni universitarie afferenti l'ERSU di Catania

- **Università degli Studi di Catania**
- **Accademia delle Belle Arti di Catania**
- **Accademia ABADIR di S'Agata li Battiati (CT)**
- **Istituto Musicale "Vincenzo Bellini" di Catania**

Borsa di studio

Sussidi straordinari

Servizio Abitativo

Servizio Ristorazione

Attività Culturali

Eventi e Premi

Progetto Salute

Sportello Psicologico

Giornale online

Portale studenti

Calendari di prenotazione

Ufficio Stampa,
Comunicazione e Social





**COSA
FACCIAMO
ALL'ERSU?**

Servizi

Nella prima tipologia di interventi rientrano quelli monetari quali

- **la borsa di studio,**
- **le borse di studio riservate per particolari categorie di studenti,**
- **l'integrazione per laureati,**
- **i sussidi straordinari,**
- **il posto letto presso le residenze universitarie.**

La seconda categoria di interventi prevede invece l'erogazione di una serie di servizi quali

- **la ristorazione,**
- **la promozione di attività ricreative, culturali e sportive,**
- **progetto salute**
- **sportello psicologico**

F.A.Q.

**domande e risposte,
in collaborazione con
l'Ufficio Assegnazione**





Il bando di concorso per l'attribuzione di borse di studio, altri contributi economici e servizi

A metà giugno, l'Ente dovrebbe pubblicare il Bando che definirà i requisiti, le modalità e i termini per richiedere la borsa di studio e il servizio di ristorazione e, limitatamente ai “fuori sede”, il posto letto in una residenza universitaria

N.B. Il Bando sarà disponibile sul sito web istituzionale e fino ad agosto sarà possibile partecipare al concorso.

www.ersucatania.it



CHI POTRÀ PARTECIPARE AL CONCORSO?

Potranno partecipare al concorso gli studenti e le studentesse iscritt* o che intendono iscriversi ai corsi di laurea triennale, magistrale, magistrale a ciclo unico, dottorato di ricerca e scuole di specializzazione (questi ultimi due purché non retribuiti) di:

- Università degli Studi di Catania
- Accademia delle Belle Arti di Catania
- Accademia ABADIR di S'Agata li Battiati (CT)
- Istituto Musicale "Vincenzo Bellini" di Catania

in possesso dei requisiti economico-patrimoniali e di merito previsti dal bando.



COME PARTECIPAO AL CONCORSO?

L'accesso con codice fiscale e password è consentito solo a studenti internazionali e minorenni; gli altri accedono solamente con SPID o CIE

SI DEVE CARICARE L'ISEE?

l'iseeu (isee per il diritto allo studio universitario) non deve essere caricato come allegato nella sezione fascicolo. Qualora l'aveste fatto, non è motivo di esclusione. Solo gli studenti internazionali devono caricare quello parificato (ISEEUP).



IO CHE ANCORA DEVO FARE I TEST DI AMMISSIONE E STO PARTECIPANDO A PIÙ DI UNO, DEVO FARE PIÙ DOMANDE? COSA INDICO?

Nella domanda lo/a studente/ssa può inserire il corso dove aspira maggiormente ad entrare. L'effettiva iscrizione ed immatricolazione saranno verificate d'ufficio o potrai cambiare il corso nel periodo di rettifica. Ricorda: **LA TUA DOMANDA, PERÒ, RIMARRÀ SOSPESA FINO A QUANDO NON TI SARAI IMMATRICOLAT***.

MA PARTECIPO DOPO CHE SO I RISULTATI?

No: devi partecipare nei tempi previsti dal bando.



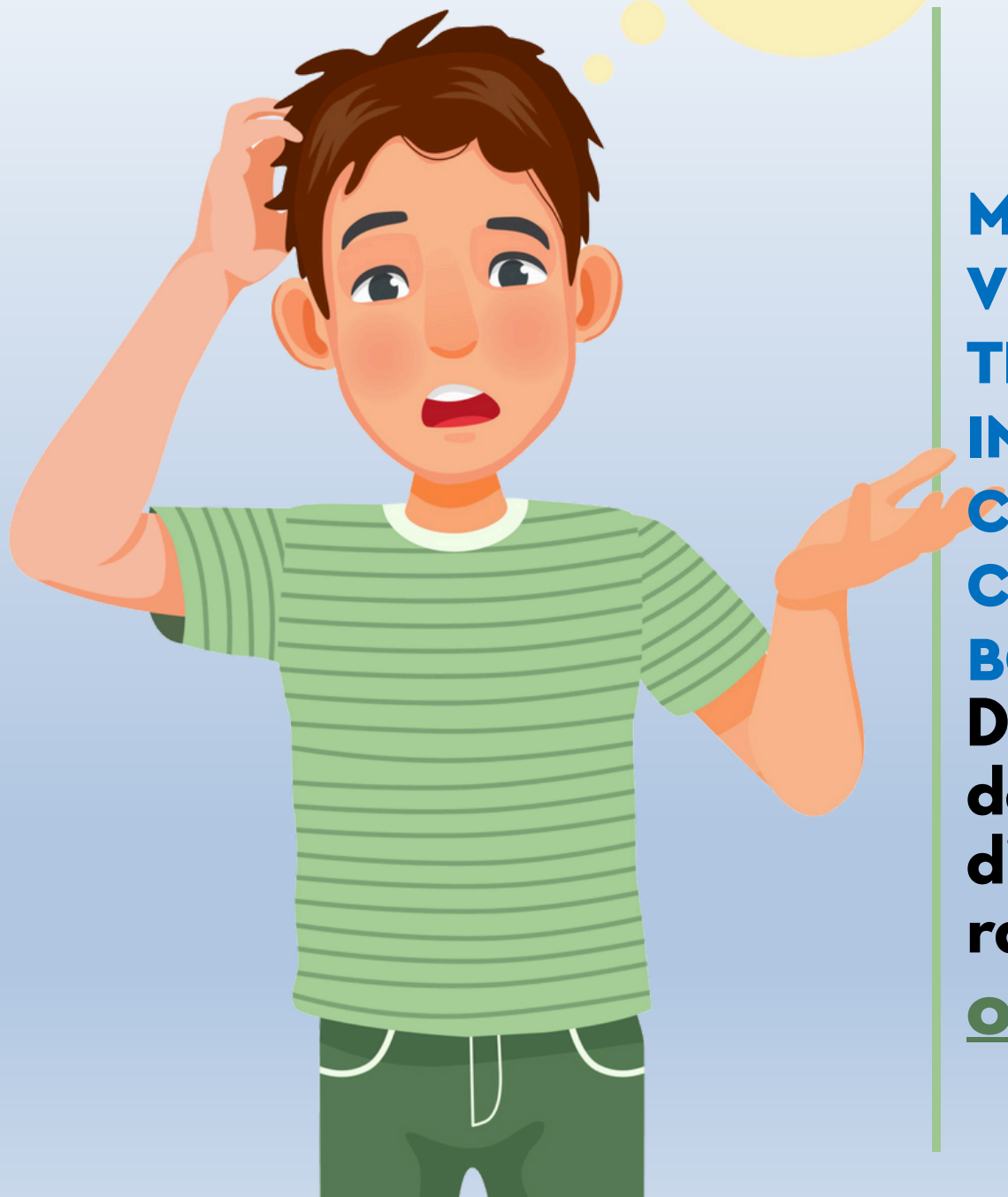

**MA SE IO, PER ESEMPIO,
VOLESSI PRENOTARMI AI
TEST DI MEDICINA E
INDICARE LE SEDI DI
CATANIA, BOLOGNA E ROMA,
COSA DOVREI FARE PER LA
BORSA DI STUDIO?**

**Devi presentare una
domanda per ogni ente per il
diritto allo studio e mi
raccomando:**

occhio alle scadenze!



F.A.Q.

**REQUISITI ECONOMICO-
PATRIMONIALI PER
PARTECIPARE AL
CONCORSO**



Cosa serve per partecipare al bando di concorso?

Per richiedere la borsa di studio è necessario essere in possesso di Attestazione ISEE per le prestazioni per il diritto allo studio universitario, in corso di validità e priva di irregolarità. I valori dell'ISEE (Indicatore Situazione Economica Equivalente) e dell'ISPE (Indicatore Situazione Patrimoniale Equivalente) devono essere entrambi inferiori ai limiti previsti dal bando (tab.6).

Il calcolo lo fa il CAF



Ho dei dubbi sul nucleo familiare ed economico...



Il tuo nucleo familiare è composto da te richiedente i benefici e da tutti coloro che risultano **inclusi nello stato di famiglia anagrafico** alla data di presentazione della domanda.

Se **risiedi con soggetti estranei al nucleo familiare convenzionale** (ad es. nonni, zii, e/o altro), ma risulti a carico fiscale dei genitori, devi produrre l'ISEE del tuo nucleo familiare d'origine.

Se **sei student* autonom***, ricordati che devi avere due requisiti:

- Residenza fuori dal nucleo originario da almeno due anni, in un immobile non di proprietà, neanche di un familiare
- Reddito da lavoro dipendente o assimilato anno 2022 e 2023 maggiore o uguale a 9.000 euro per anno.



Se sei coniugat*, puoi **sommare anche il reddito del/della coniuge**.

Se la **questione del reddito non viene soddisfatta né da solo/a, né con il/la coniuge**, serve il **ricongiungimento** nucleo familiare con la famiglia di origine.

In caso di separazione o divorzio il tuo nucleo familiare è **integrato** con quello del genitore che percepisce gli assegni di mantenimento. Nel caso in cui i genitori facciano parte di due diversi nuclei, **in assenza di separazione o divorzio**, devi considerare il nucleo familiare integrato con quelli di entrambi i genitori.

Se sei un **international student**, sei tenuto a presentare il calcolo dell'ISEE/ISPE parificato, fatto dal CAF, secondo i tempi previsti dal bando



F.A.Q.

**REQUISITI DI MERITO
PER PARTECIPARE AL
CONCORSO**



Quanti CFU (crediti formativi universitari) devo avere?



Gli studenti e le studentesse di anni successivi al primo, per richiedere la borsa di studio devono essere in possesso di un certo numero di CFU (Crediti Formativi Universitari) alla data del 10 agosto (tab 5.1 - tab 5.2 - tab 5.3 - tab 5.4)



Per gli studenti e le studentesse di primo anno, il merito sarà valutato, dopo:

dovranno sostenere esami e raggiungere un certo numero di CFU entro il 10 agosto ed entro il 30 novembre



Nota bene

CHI SONO GLI ISCRITTI AL PRIMO ANNO PER IL BANDO 2024 2025?

PRIMI ANNI

- **studenti che si immatricolano per la prima volta NELL'ANNO 2024 2025**
- **studenti che si immatricolano alla specialistica/magistrale biennale NELL'ANNO 2024 2025 (con la specialistica/magistrale biennale lo studente comincia una nuova carriera universitaria e i dati della triennale, ai fini del bando, non vengono considerati, eccetto quando si richiede di indicare titolo, anno e università di conseguimento del titolo)**
- **studenti che si immatricolano dopo rinuncia al primo anno NELL'ANNO 2024 2025**

CHI SONO GLI ISCRITTI AGLI ANNI SUCCESSIVI PER IL BANDO 2024 2025?

ANNI SUCCESSIVI

- **studenti immatricolati negli anni precedenti all'anno 2024 2025**
- **studenti che hanno fatto il passaggio negli anni precedenti ad un altro corso/facoltà**
- **studenti che faranno il passaggio nell'anno 2024 2025 ad un altro corso/facoltà**



F.A.Q.

**Partecipazione al
bando - modalità**



COME PARTECIPARE AL CONCORSO



ACCEDERE con SPID (Sistema Pubblico di Identità Digitale) o con CIE (Carta d'Identità Elettronica) nell'area riservata del portale dei servizi online dell'Ente

<https://studenti.ersucatania.it/>

2

COMPILARE e **INVIARE** il modulo online disponibile nella home della propria pagina personale.



ATTENZIONE: contestualmente alla borsa di studio, gli studenti e le studentesse "fuori sede", potranno richiedere il posto letto

info utili

- il modulo online per richiedere la borsa di studio sarà in parte precompilato
- durante la compilazione del modulo online, sarà disponibile il supporto tecnico ed informativo
- gli IDONEI (assegnatari e non assegnatari) di borsa di studio hanno diritto al rimborso della tassa regionale e all'esonero (parziale o totale) delle tasse universitarie, se prevista dall'Istituzione universitaria
- dopo l'accesso con SPID o con CIE oppure con user e password per studenti minorenni o stranieri, è necessario inserire la nazionalità e aggiornare i dati per poter procedere
- dopo aver selezionato la nazionalità, cliccare su Procedure e concorsi attivi



info utili

- guarda sempre la tab. 10 che indica i criteri corretti per definire il merito
- controlla sempre le scadenze previste del bando all'inizio dello stesso
- guarda la documentazione aggiuntiva del bando qualora servisse
- leggerai nella domanda online "Status occupazionale": è quello al momento della richiesta
- hai a disposizione i bonus se sei iscritt* dal secondo anno



RICORDATI CHE SE NON SEI SICUR*
C'E SEMPRE IL SUPPORTO



Area online e social media



- All'interno del portale, dal menu troverai **“Contatta l'Ersu”** da cui sarà possibile avere supporto
- Sui social, attraverso Messenger e DM, come ogni anno, ci sarà **l'URP 24/24 7su7** che vi darà info utili, interfacciandosi con i nostri Uffici



- **Canali Telegram informativi**

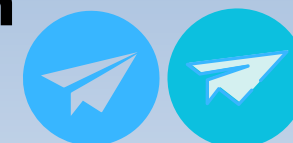

**ed infine
per
riassumere...**



Partecipare al concorso sarà facilissimo: compilerai e invierai la domanda online... non firmerai nessun documento... nessuna mail! Potrai fare tutto dal tuo smartphone o PC!



INOLTRE, TI SARÀ FORNITA

**ASSISTENZA
UTILE ONLINE IN
TEMPO REALE**

YEAH!



Non sarà necessario che tu venga nei nostri uffici: potrai **utilizzare il sistema "ticketing" online in corso di implementazione** per chiarire i tuoi dubbi sulla tua richiesta oppure attraverso i nostri social, come ogni anno, potrai chattare con i nostri operatori

YES!



SAREMO A TUA
DISPOSIZIONE

**FINO ALLE 13.00 DI
GIORNO 9 AGOSTO**

COME INDICATO NEL BANDO



Per partecipare al concorso dovrai avere:

- 1) spid o cie;**
 - 2) l'attestazione isee per le prestazioni per il diritto allo studio universitario (ISEEU), in corso di validità e senza difformità!**
- N.B. Se hai fatto la richiesta ma non hai ancora l'iseeu**



POTRAI INDICARE NELLA RICHIESTA ONLINE GLI ESTREMI DELLA RICEVUTA (PROTOCOLLO MITTENTE/PROTOCOLLO CAF VALIDI), RILASCIATA DAL CAF

CINQUE GIORNI PRIMA DELLA SCADENZA

GOOD!





Se dopo aver inviato la domanda di borsa di studio ti sarai accort* di aver commesso errori, devi sapere che potrai, entro la scadenza del bando, annullare e ripetere la richiesta tutte le volte che vorrai...



L'ULTIMA SARÀ RITENUTA

**VALIDA PER IL
CONCORSO**

E NON FINISCE QUI!

Se dopo la scadenza del bando ti sarai accort* di aver commesso errori, sappi che potrai rettificarli e/o integrarli, nei tempi previsti dal bando di concorso

(periodo di rettifica).



L'IMPORTANTE È AVER
INVIATO LA DOMANDA

**PRIMA DELLA
SCADENZA**

TOP!



**e quindi adesso non ci
resta che dire**

good luck





grazie
per l'attenzione

